

9-2021

México ante los Retos del Futuro: Una Perspectiva Norte-Centro-Sur: Eje Norte

Thomas M. Fullerton Jr.

Steven L. Fullerton

Follow this and additional works at: https://scholarworks.utep.edu/border_region



Part of the [Regional Economics Commons](#)

Comments:

T.M. Fullerton, Jr. and S.L. Fullerton, 2021, *México ante los Retos del Futuro: Una Perspectiva Norte-Centro-Sur: Eje Norte*, Foro del Instituto Mexicano de Ejecutivos de Finanzas, México, DF: IMEF.

Mexico ante los Retos del Futuro: Una Perspectiva Norte- Centro-Sur: Eje Norte

Foro del Insitituto Mexicano de
Ejecutivos de Finanzas A.C. (IMEF)
Martes 7 Septiembre 2021

T.M. Fullerton, Jr. y S.L. Fullerton
UTEP Border Region Modeling Project

Changing US Economic Conditions

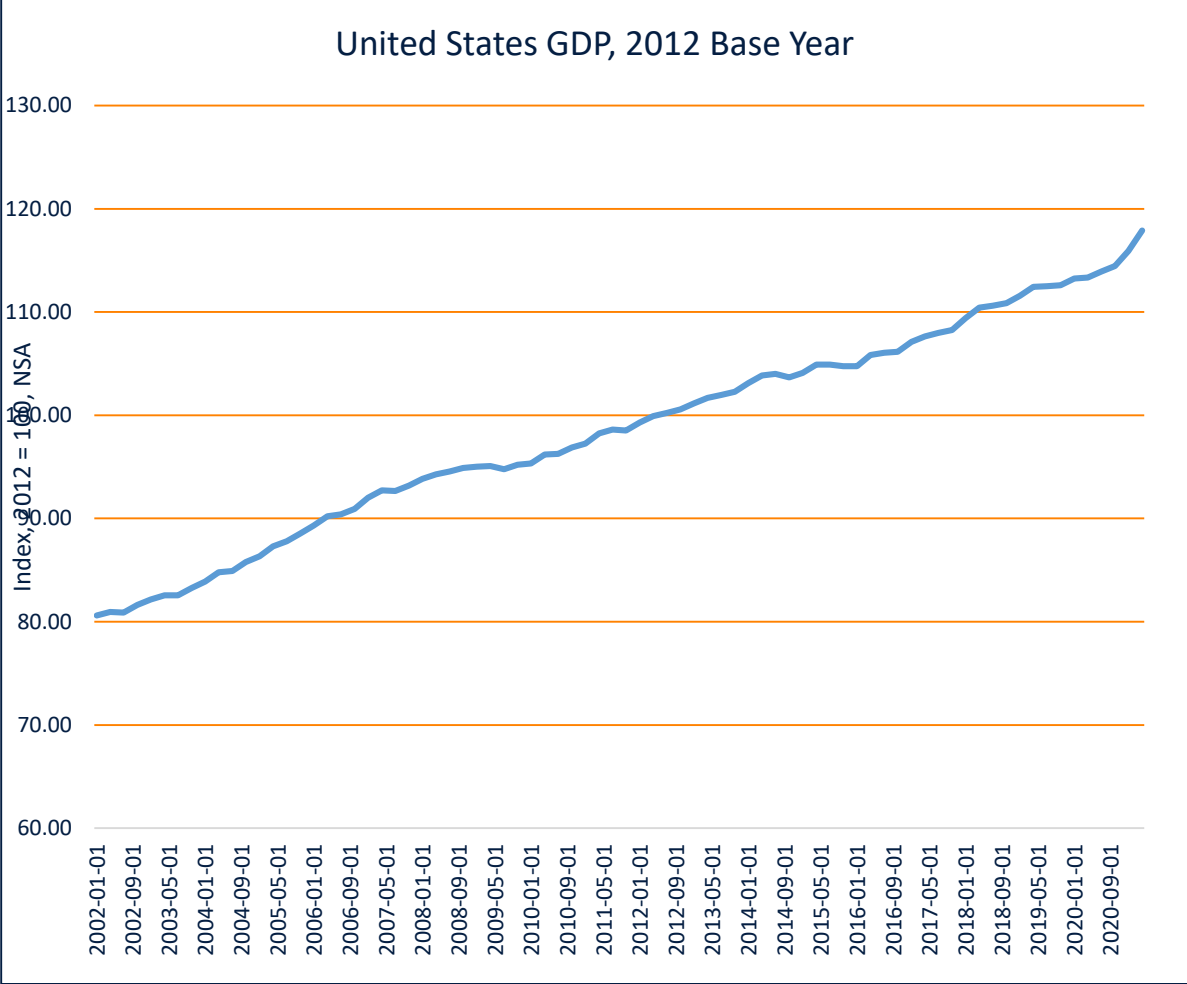

Source: Federal Reserve Bank of St. Louis / BRMP

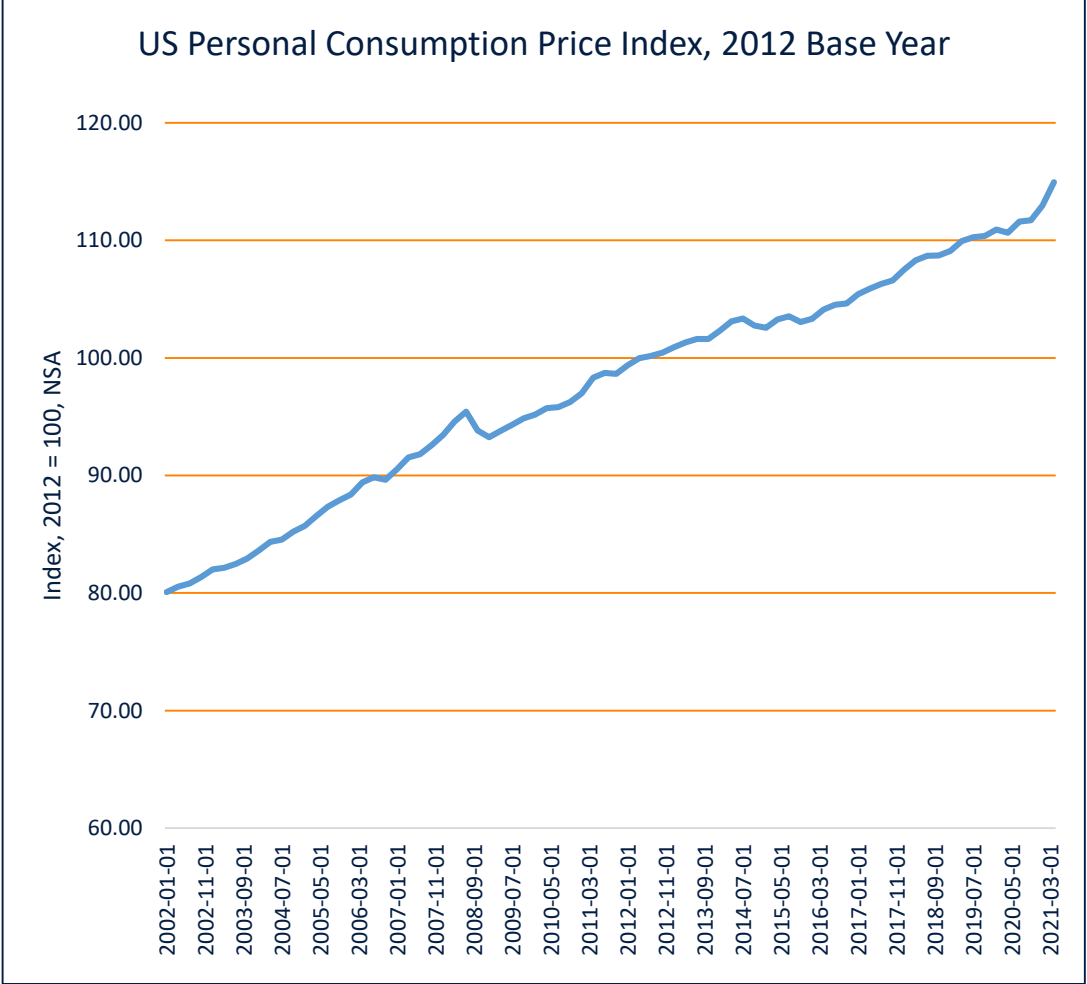

Source: Federal Reserve Bank of St. Louis / BRMP



US Labor Market Volatility



Source: Federal Reserve Bank of St. Louis



Short-Term 28-Day CETES & 30-Day T-Bill Rates

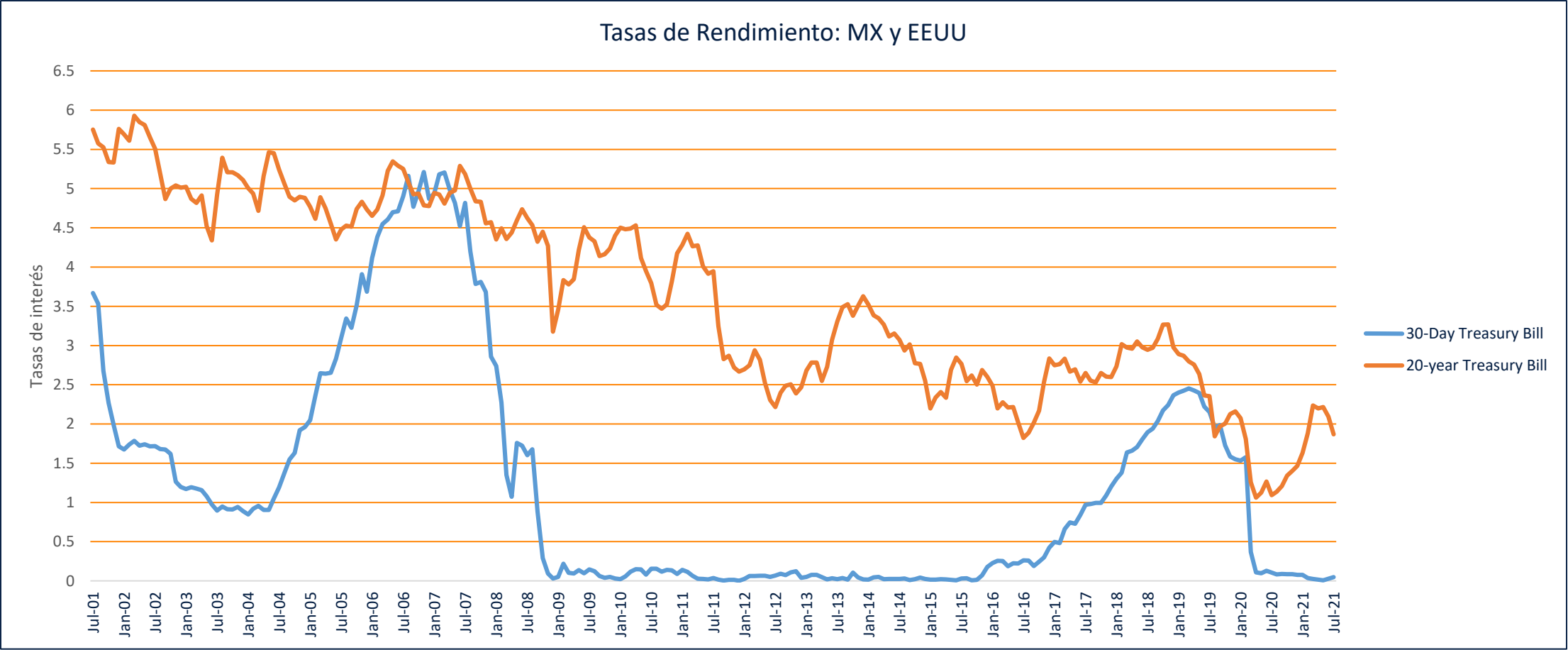

Source: Department of the Treasury



Exchange Rate Developments

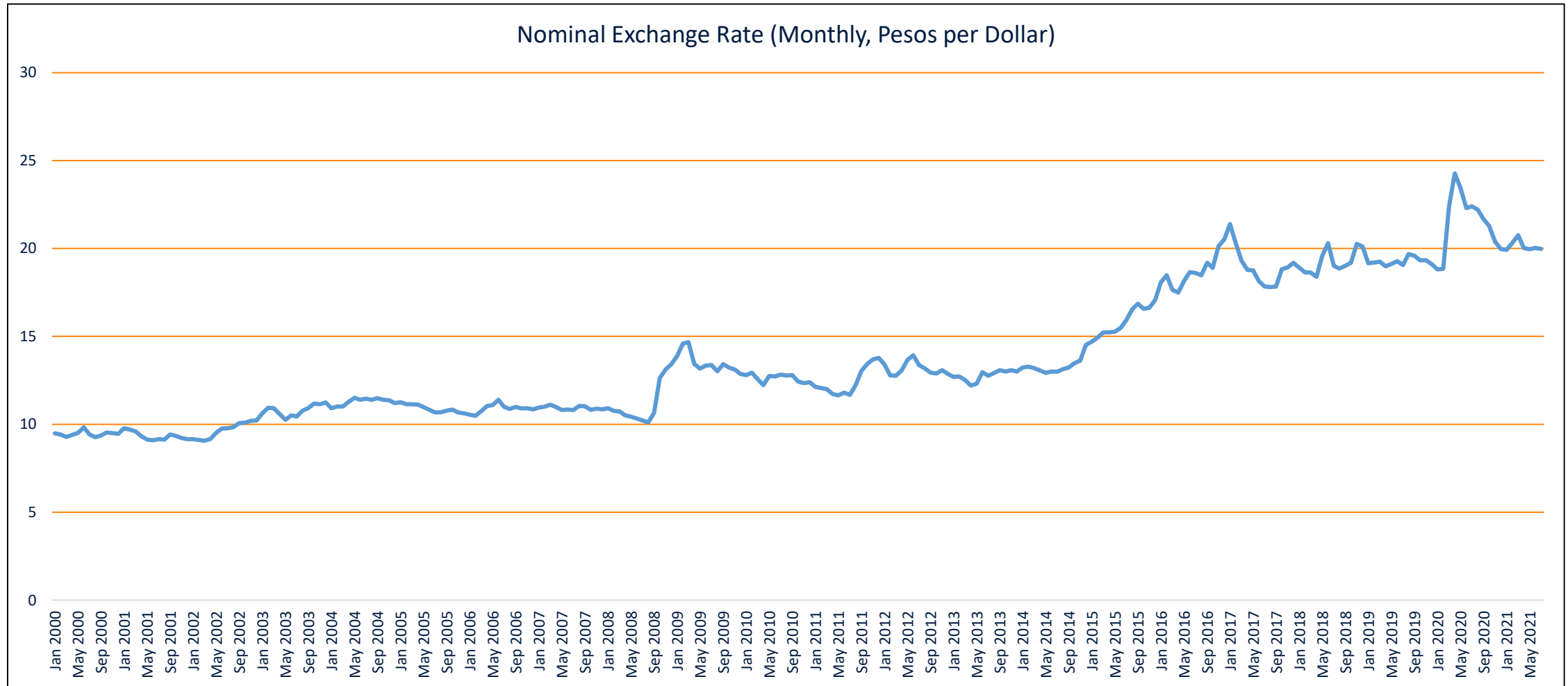

Source: Banco de México



US Yield Curve

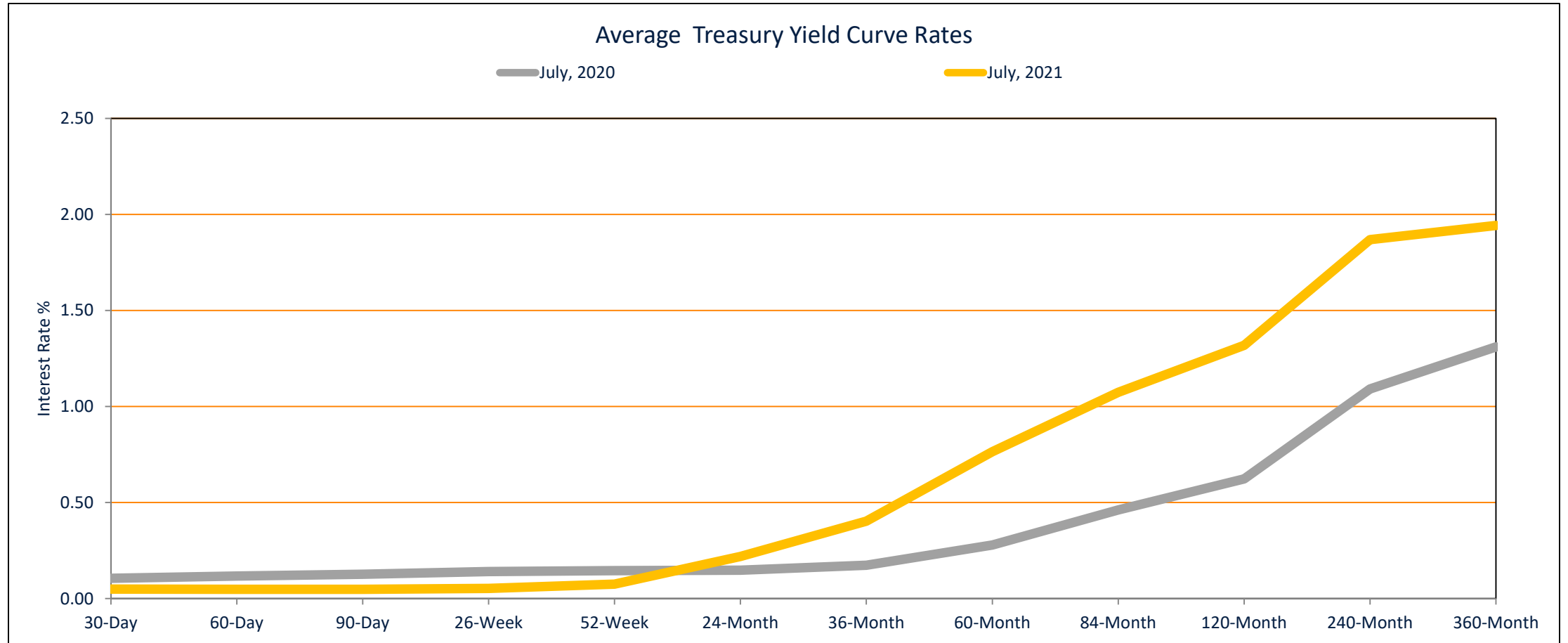

Source: U.S. Department of Treasury

Synchronized Business Cycles

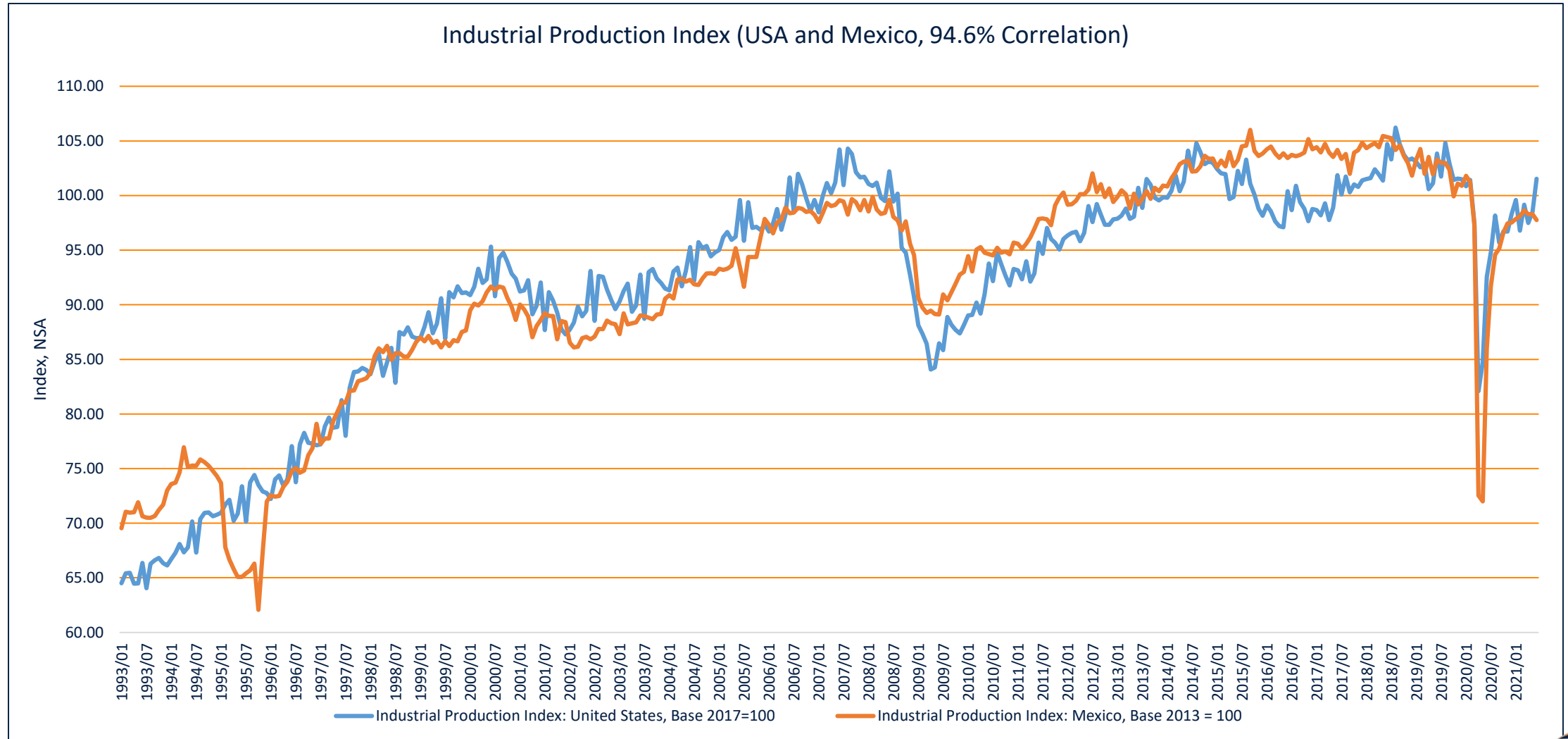

Source: Federal Reserve Bank of St. Louis / Instituto Nacional de Estadística y Geografía



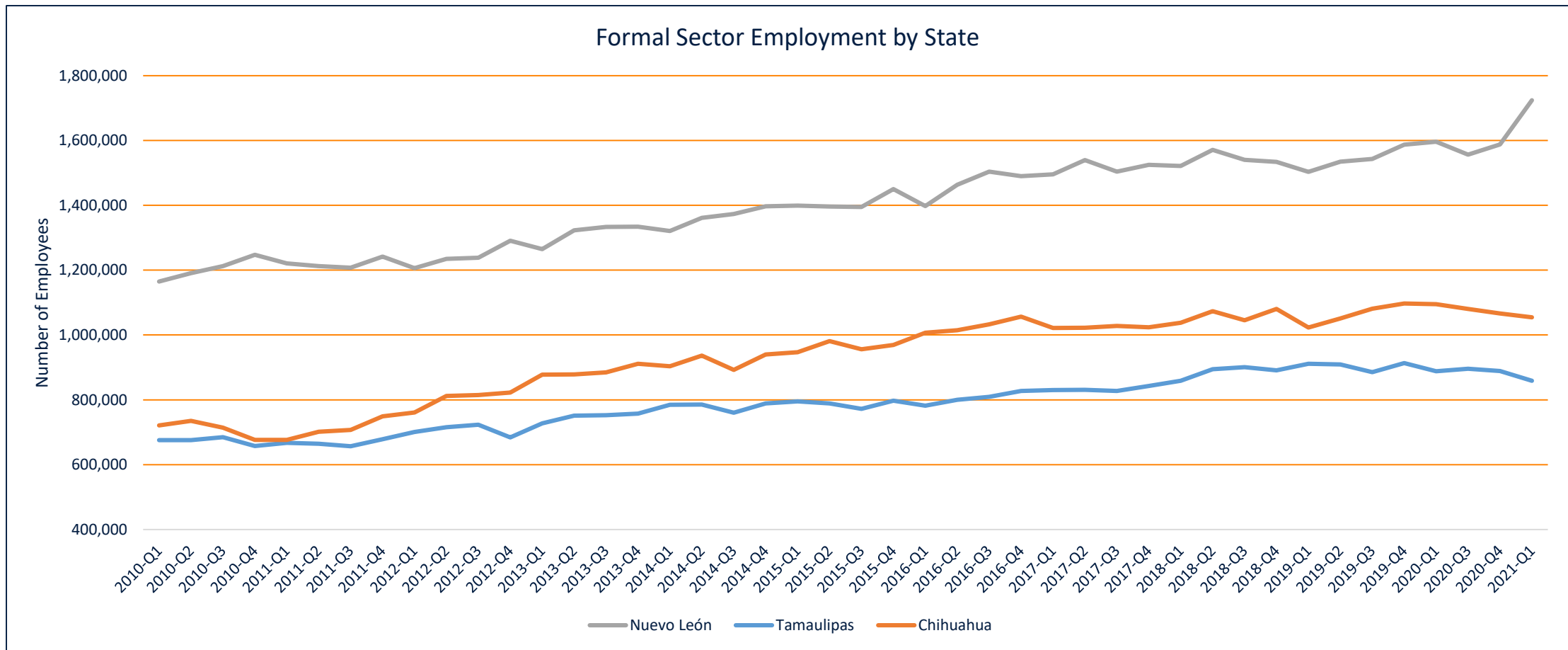

Source: Encuesta Nacional de Ocupación y Empleo



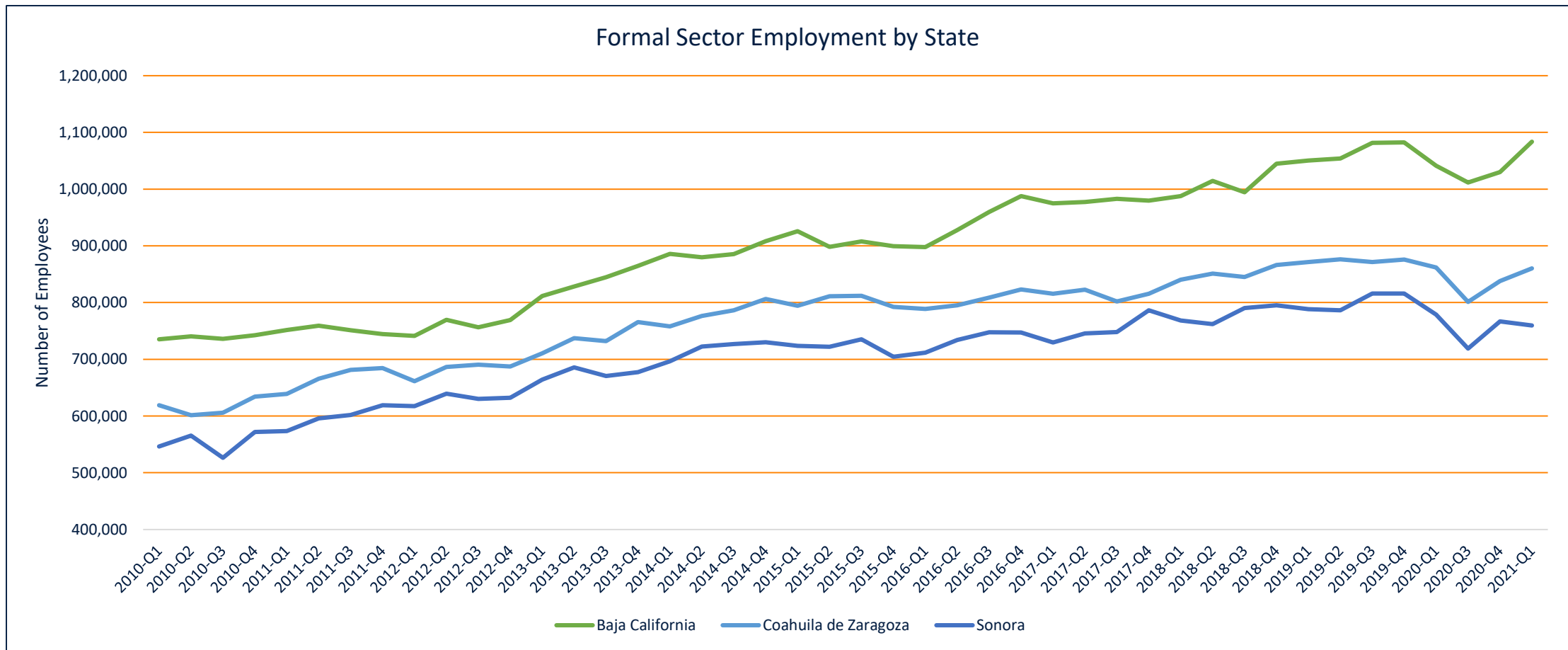

Source: Encuesta Nacional de Ocupación y Empleo



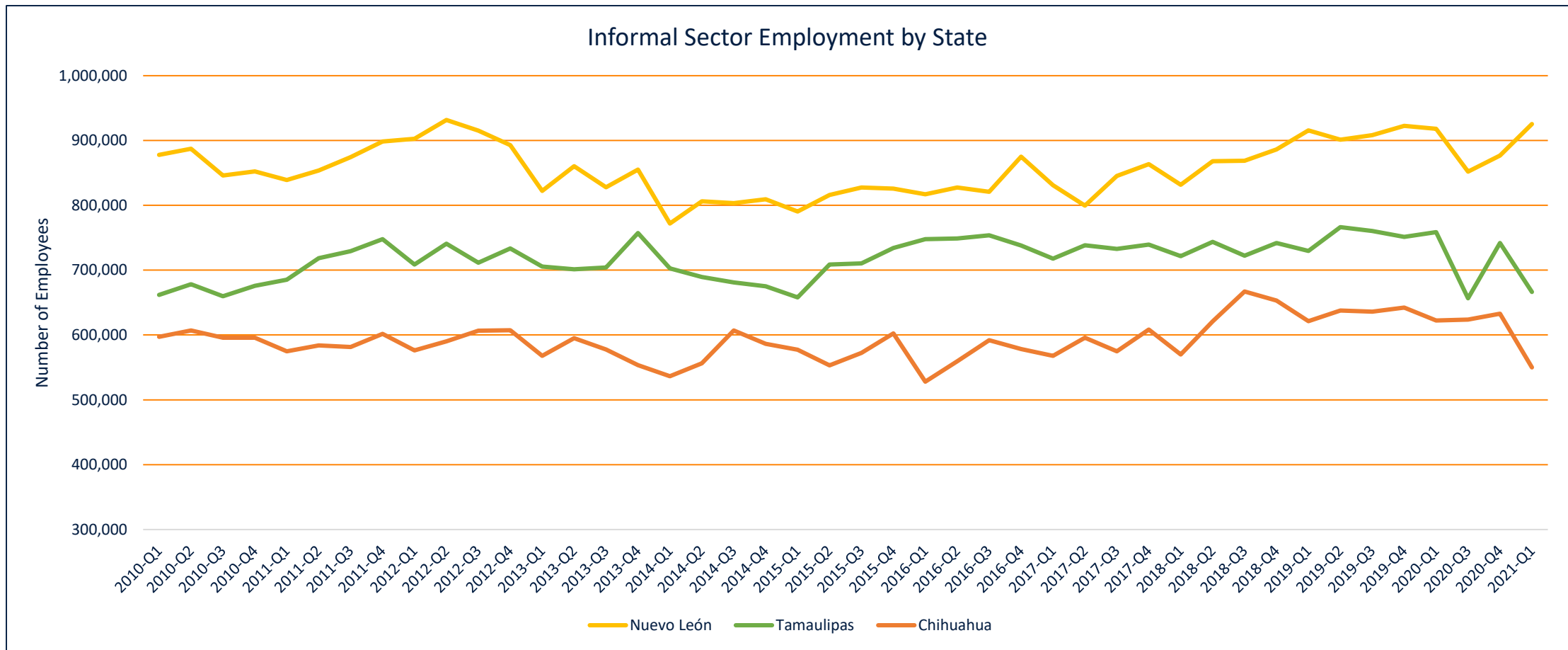

Source: Encuesta Nacional de Ocupación y Empleo



Informal Sector Employment by State

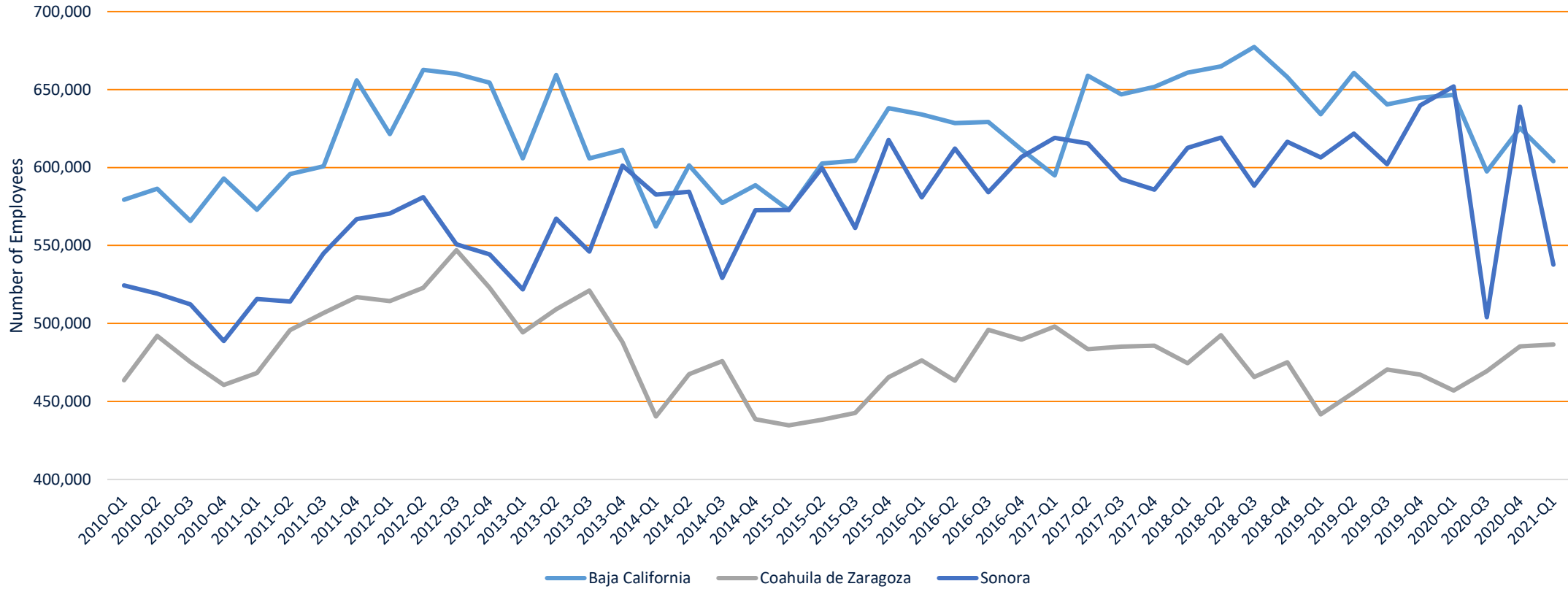

Source: Encuesta Nacional de Ocupación y Empleo

Top Mexico Investments by State: 2021 Q1

2021 - Baja

- 31-33 Industrias manufactureras
- 22 Generación, transmisión y distribución de energía eléctrica, suministro de agua y de gas por ductos al consumidor final
- 52 Servicios financieros y de seguros

2021 –
Nuevo León

- 43 y 46 Comercio
- 31-33 Industrias manufactureras
- 22 Generación, transmisión y distribución de energía eléctrica, suministro de agua y de gas por ductos al consumidor final

2021 -
Chihuahua

- 21 Minería
- 31-33 Industrias manufactureras
- 52 Servicios financieros y de seguros

2021 -
Sonora

- 31-33 Industrias manufactureras
- 21 Minería
- 52 Servicios financieros y de seguros

2021 -
Coahuila

- 31-33 Industrias manufactureras
- 21 Minería
- 52 Servicios financieros y de seguros

2021 -
Tamaulipas

- 31-33 Industrias manufactureras
- 22 Generación, transmisión y distribución de energía eléctrica, suministro de agua y de gas por ductos al consumidor final
- 21 Minería



Annual Foreign Direct Investment

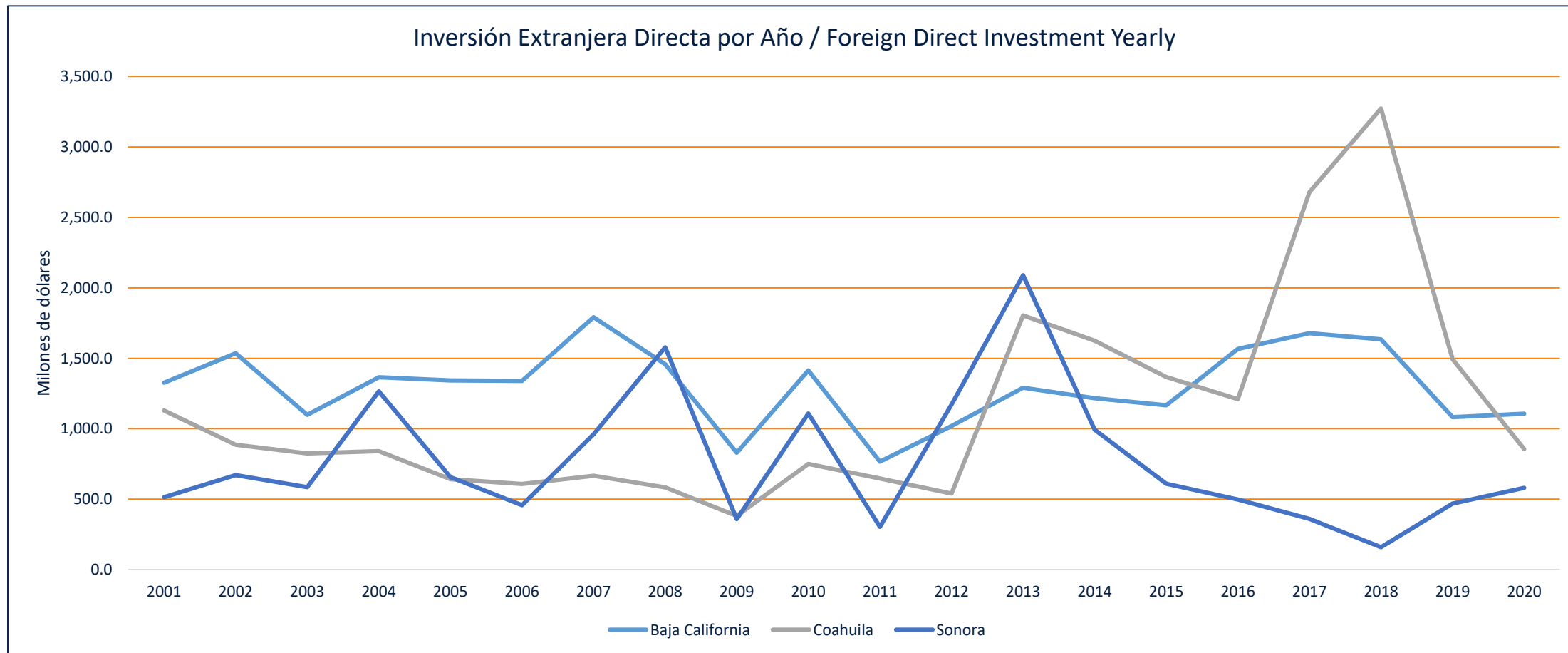

Source: Secretaría de Economía / Gobierno de México



Annual Foreign Direct Investment

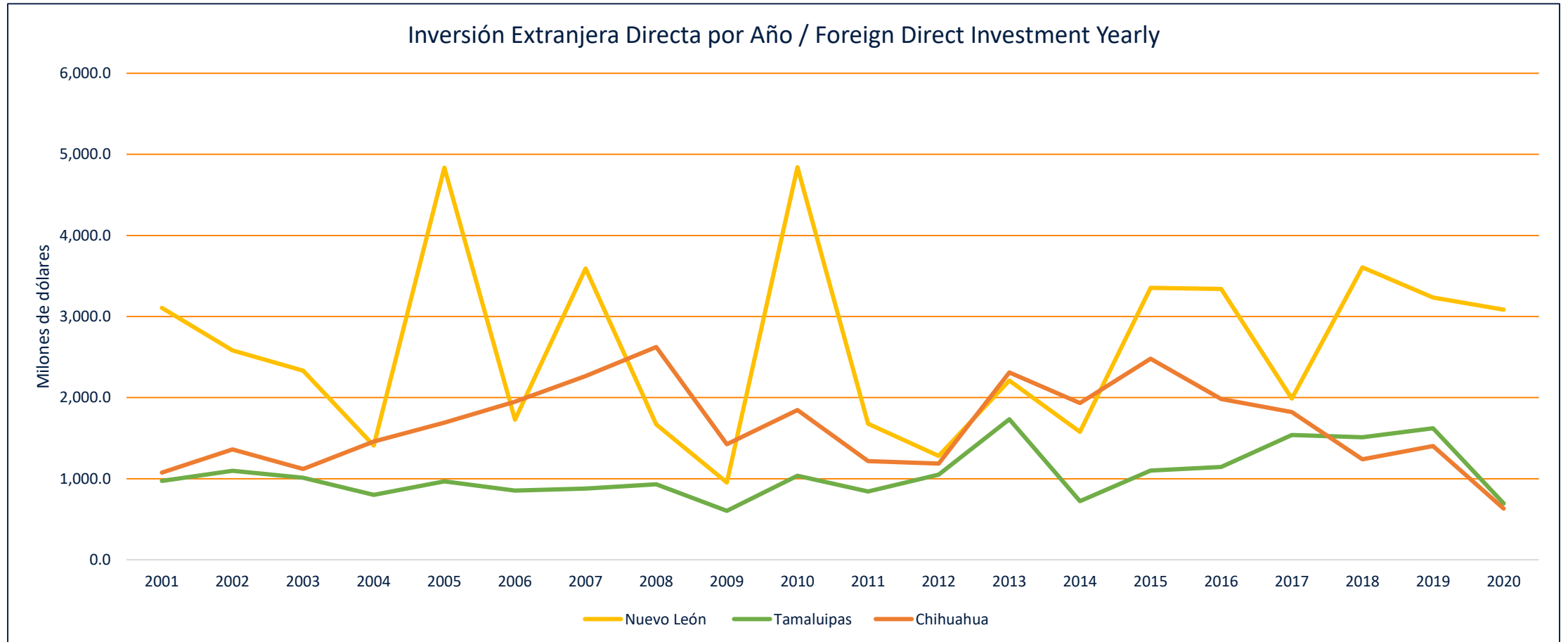

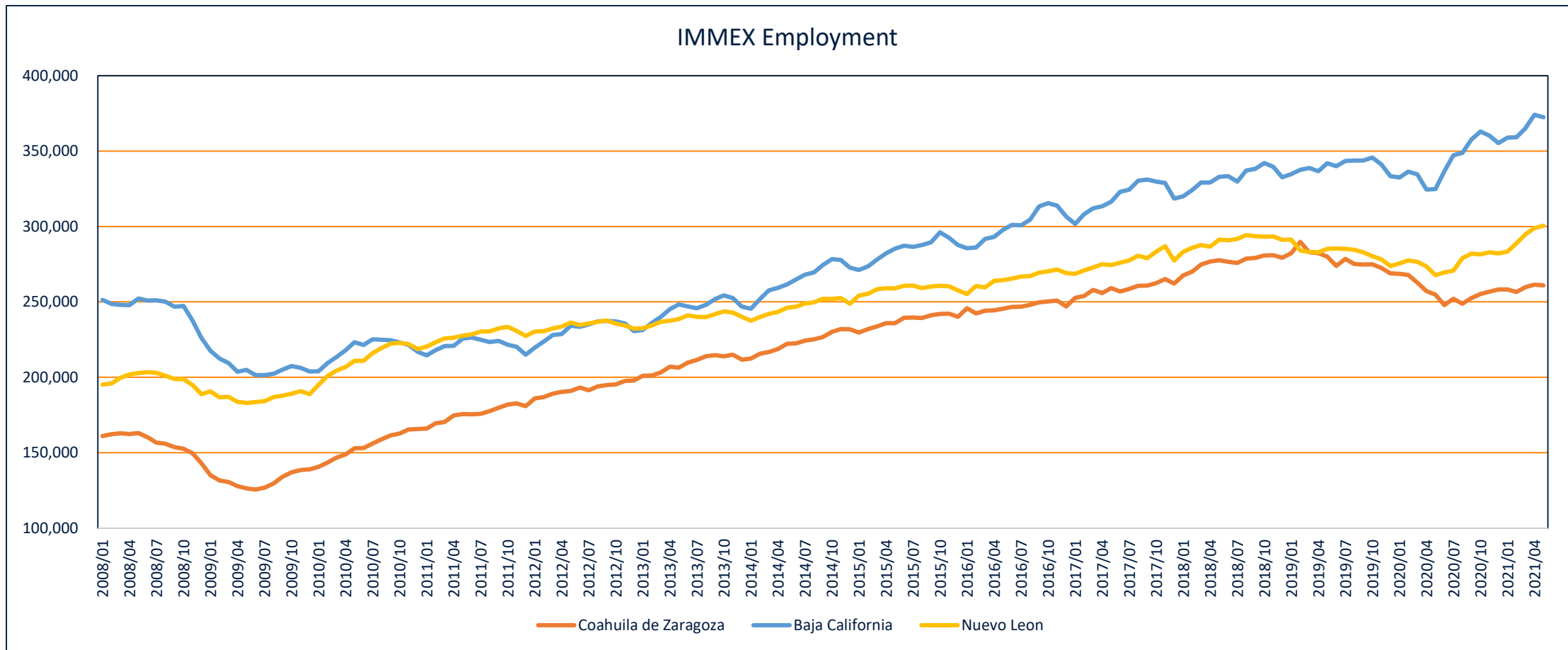

Personal ocupado por calificación de mano de obra y condición de contratación según entidades federativas y municipios

Source: Instituto Nacional de Estadística y Geografía



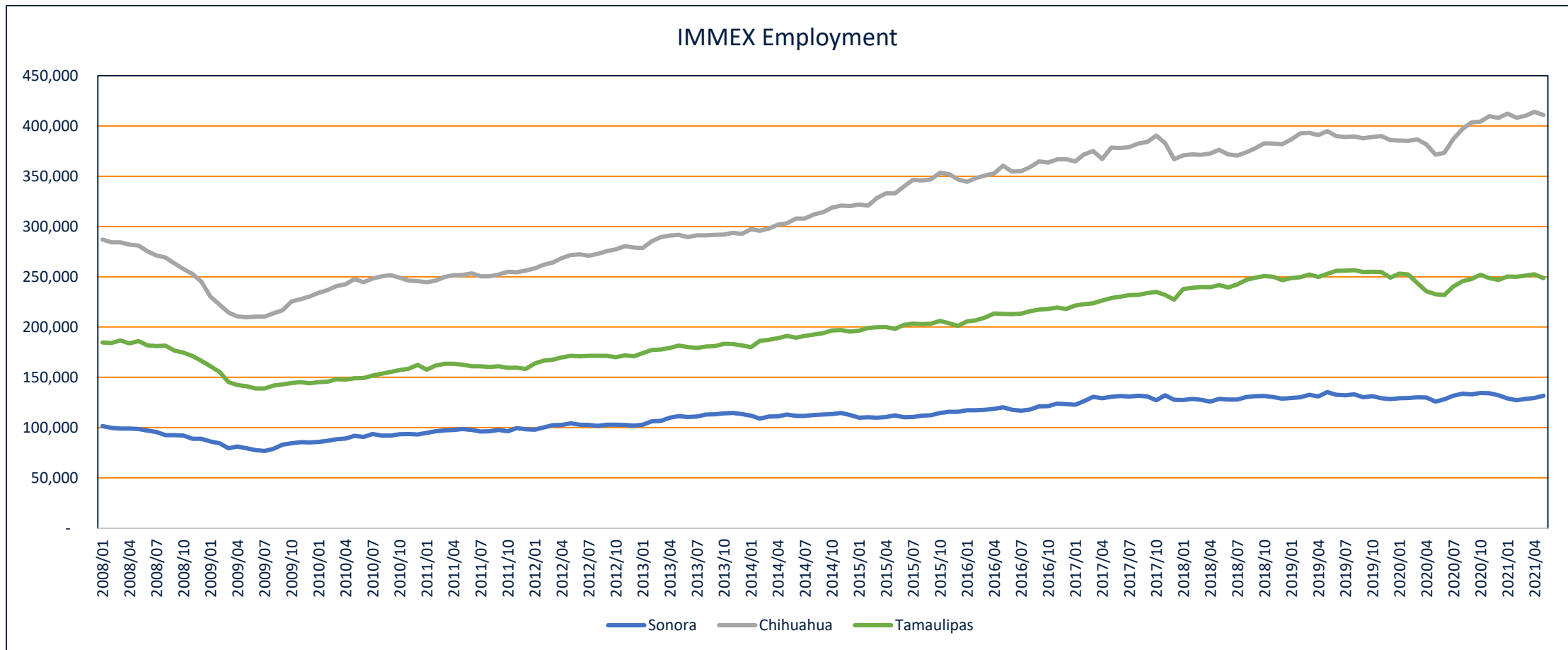

Personal ocupado por calificación de mano de obra y condición de contratación según entidades federativas y municipios

Source: Instituto Nacional de Estadística y Geografía

IMMEX Monthly Hours Worked

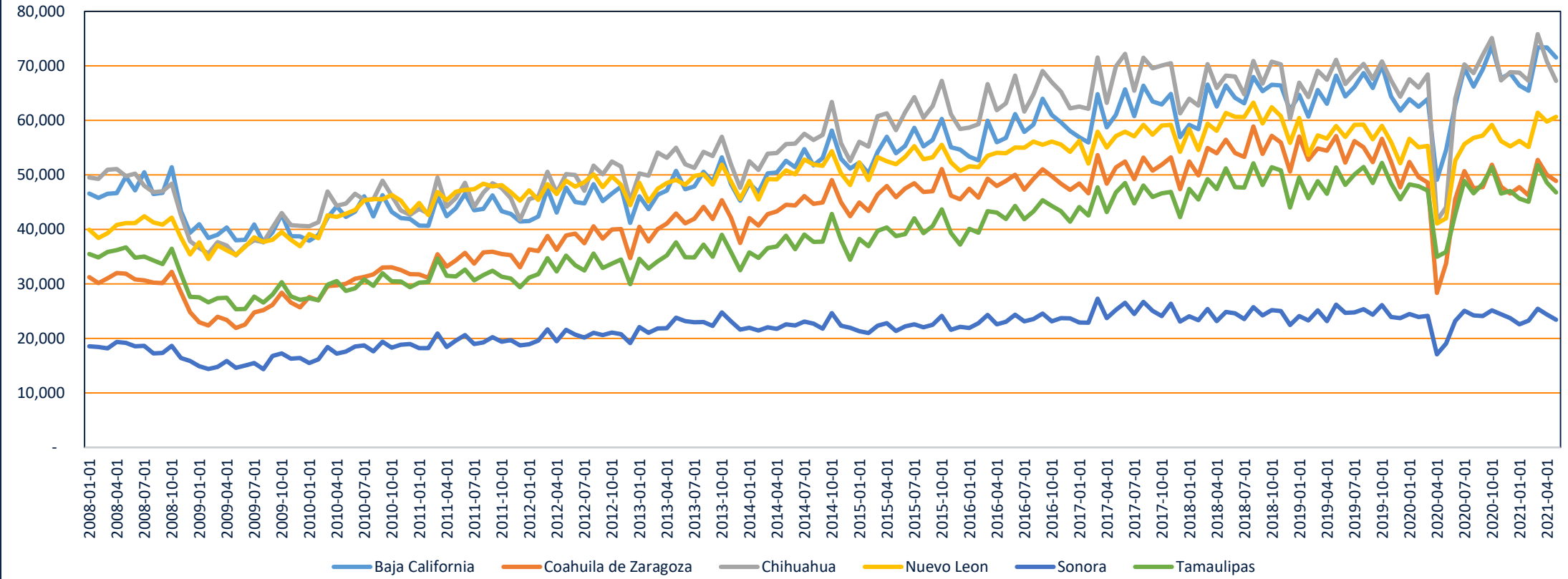

Remuneraciones Pagadas al Personal Ocupado segun Entidades Federativas y Municipios por mes

Source: Instituto Nacional de Estadística y Geografía



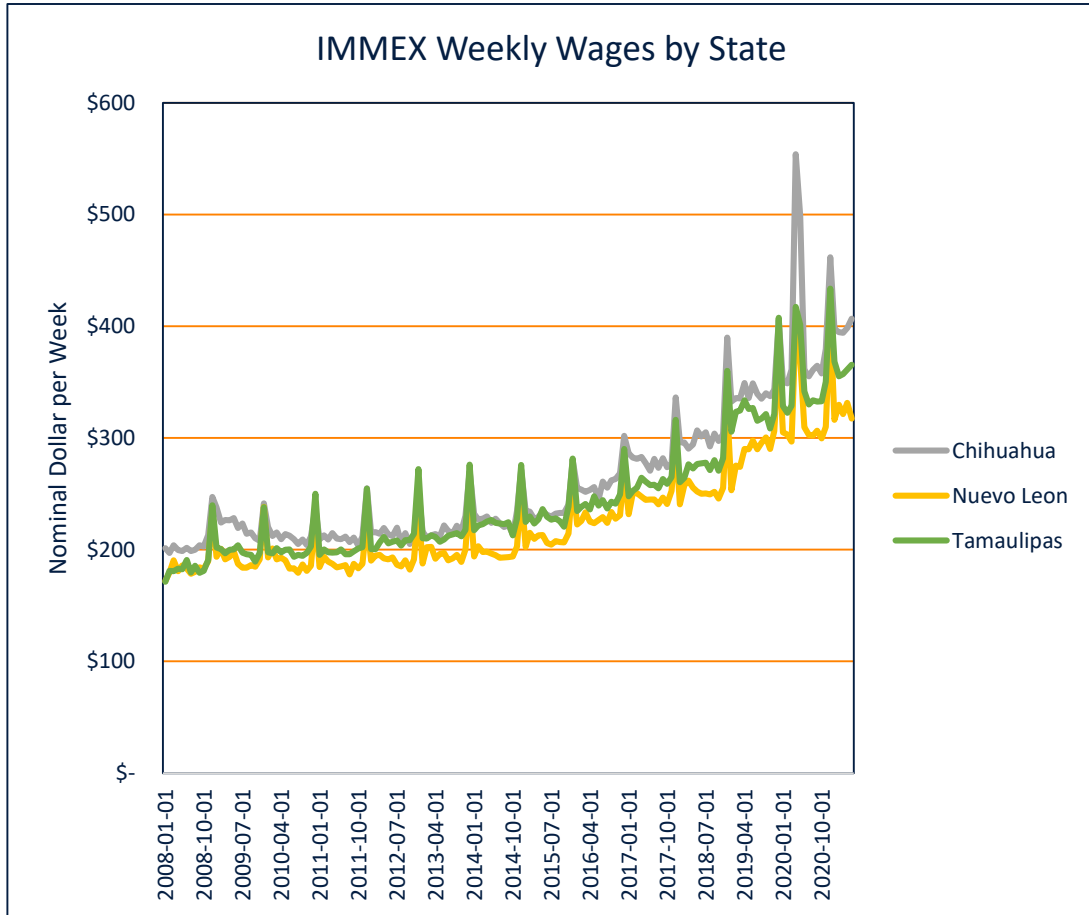

Source: Instituto Nacional de Estadística y Geografía

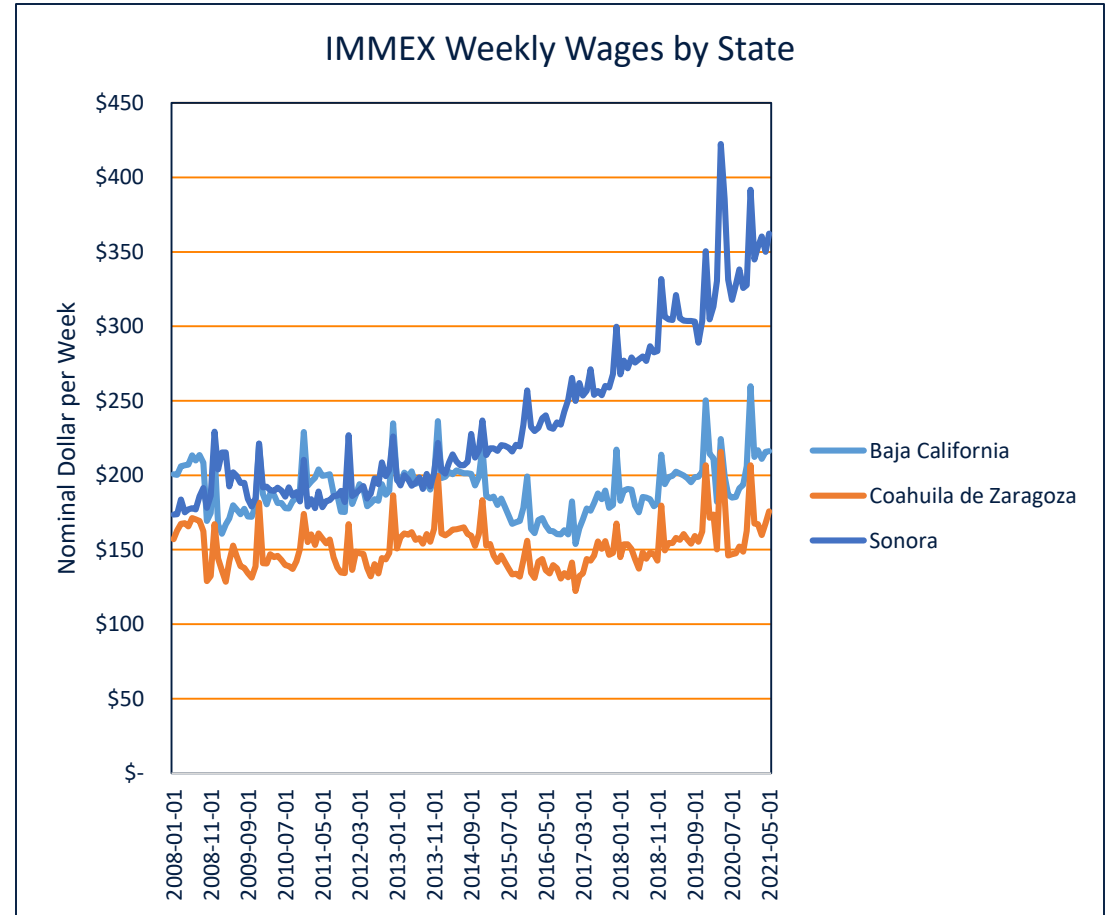

Source: Instituto Nacional de Estadística y Geografía

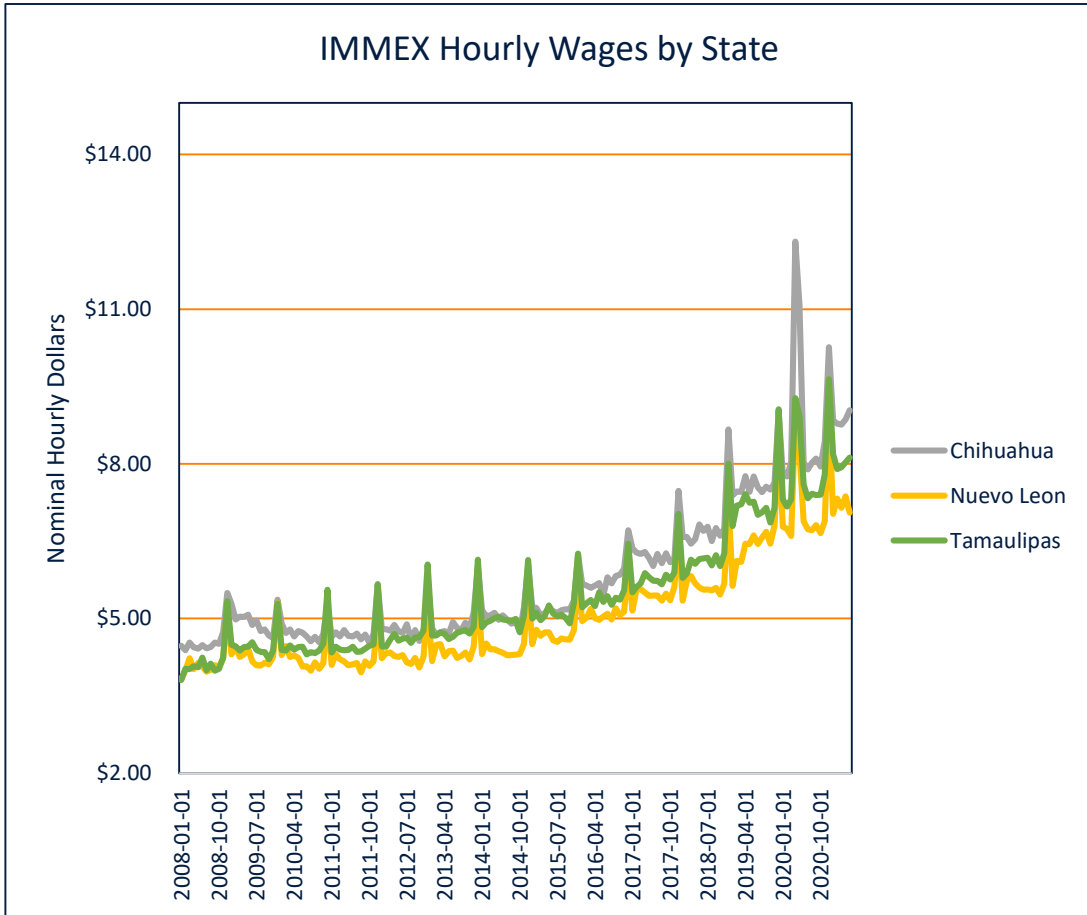

Source: Instituto Nacional de Estadística y Geografía

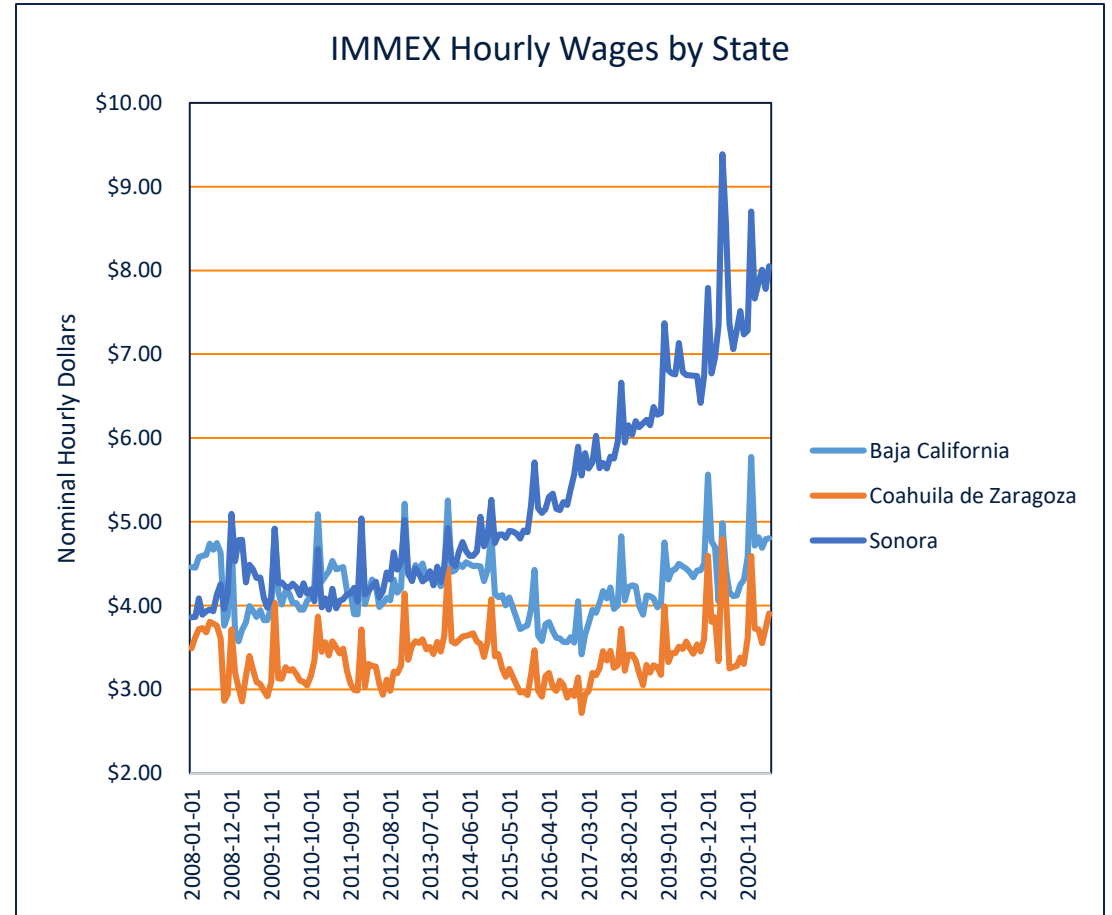

Source: Instituto Nacional de Estadística y Geografía